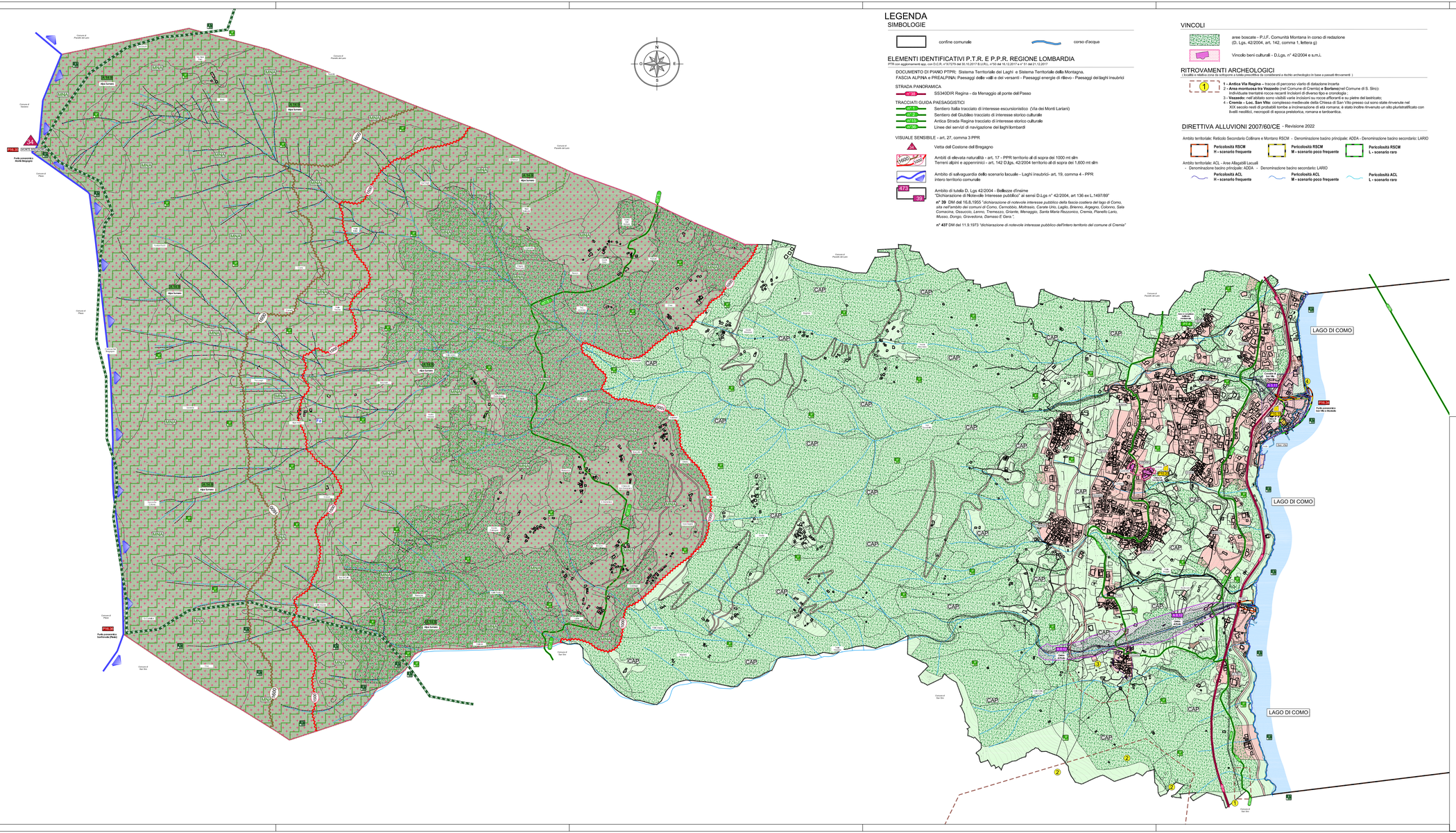
LAGO DI COMO
LAGO DI COMO
LAGO DI COMO
Comune di Pianello del Lario
Comune di Gravedona
Comune di Peglio
Comune di Dervio
Comune di San Siro
Comune di Sorico
Comune di Colico
Comune di Piuro
Comune di Chiavenna
Comune di Samolaco
Comune di Novate Mezzola